氣候預告 日間較暖 最高溫度 六十度

本報 通電 CABLE ADDRESS HUNGCHUNGPO 123 ST. PATRICK ST. TORONTO 2, ONT., CANADA

The Chinese Times.

THURSDAY MAY 24 1956 第壹頁 PAGE 1

本報通訊 The CHINESE TIMES PUBLISHING Co., Ltd. 123 ST. PATRICK ST. TORONTO 2, ONTARIO CANADA TELEPHONE EMpire 3-3957

# 洪鐘時報

中華民國四十五年五月廿四日（星期四）

孔子式千伍百零七年

夏曆歲次丙申年四月十五日

ENTERED AS SECOND CLASS MATTER AT THE TORONTO POST OFFICE MARCH 21 1926


## 洪門信條

忠誠救國　義氣團結　義俠除奸


▲閱報價目表

△每期 壹個月——壹圓七毫五 半個月——五圓

△長期 ……壹拾捌圓

無論本埠或外埠外國寄報價俱壹律

報費先惠 空函定報 恕不奉閱


## 菲國要求南沙羣島 台灣大使館提出抗議

### 謂南沙群島原屬中國領土

馬尼拉廿三日聯合社電，一菲律賓人昨夜要求散佈之無人居住島嶼，珊瑚礁，沙洲及淺灘，此等島嶼廣大伸展於南中國海中。

伊之行動，引致台灣國民黨大使館驚愕，因台灣方面以前曾要求有此此等島嶼。

托馬斯．克羅馬，前爲新聞記者，現任菲國海事協會航海學校校長，不獨要求菲律賓以西約七萬方哩之主權，他甚至對五十三個島嶼，礁脈及淺灘賜予新名。

克羅馬之通知書說，此要求係基於發見及或佔據的權利。伊表示希望非律賓政府將在相當的時期正式發證其告知的所有權。

要求大概包括一區域，位於非律賓國之巴拉瓜島與南部以西，最近國家地圖叙述其爲危險而未曾勘查者。

此地方由島嶼，沙灘，沙洲，珊瑚礁及漁礁構成，據克羅馬之通知書說，總面積爲六萬四千九百七十六平方海里。

副總統加爾西亞強調三月前之克羅馬探險，原屬私人者，未經外交部許可。但彼稱，菲律賓鑑於鄰近，余不見得有任何理由，何以上述群島不應終於成爲菲國領土。

加爾西亞並爲外交部長，其聲明類似邀請克羅馬移進，及觀察將會有何事故發生。

台灣國民黨大使館今日宣稱，任何外國要求上述島嶼，係侵犯中國領土權利。

南威島，曾爲中國與法國間之爭端，在第二次世界大戰時，經被日本用爲潛水艇基地。

將集團大使館發表一聲明稱，遲至一九五五年七月，南沙群島再度被探知在中國領土界限以內，歷史上的地理記錄，其日期回溯至九百年前，現尚存在，可用以證明此事實。

台灣國民黨政府將不承認任何外國要求此群島，及將視爲任何此項要求係侵犯中國領土權益，關於此事，國民黨大使館現正向非國外交部陳述意見。

## 據報中共 在西沙羣島設防

香港廿四日聯合社電，據報中共刻正在南中國海中之西沙群島建築防禦工事，西沙爲一組宜群島，都是些低平的珊瑚島或礁，高出海面不多，位於中共所守之海南島東南一百五十哩。

在此英殖民地之軍事情報來源稱，報告表示中共正在琛島中央之永樂群島興建兩層的石建築物，并在群島之四周增加海上活動，過去主要地用做爲一氣象台。

這裏向來是海南島漁民捕魚的處所，居民也是中國人佔絕大多數，四周圍淺海中，產海參，玳瑁，珊瑚，海綿，海藻，牡蠣，鱷魚，海龜等甚多，熱帶的椰樹和棕木（閩）到處繁生着，這地的鳥糞層堆積，成爲國內不可多得的資源。

## 倫敦報紙要求英國 放棄北大西洋聯盟

倫敦廿三日路透社電，每日快郵今日請求英國退出北大西洋公約組織。

該右翼報紙苛評外交大臣爲蓋之言論，英國必要協助增强北大西洋聯盟機構。

該報告斷由於英國以此在崩潰中的聯盟爲急務，英國之帝國利益已受到損害，並請將北大西洋憲章聯盟改爲經濟同盟，已加入一口供會，承認北大西洋公約組織正在瀕死中。

自由黨之曼徹斯特衛報謂，英美兩國繼續供給其充分支隊與格倫特將軍之司令部，而同時並無別人爲此

## 北京古代天文 儀器陳列館開放

香港訊．北京消息．北京東城建國門旁城垣上一座聞名世界的古代觀象台從五月一日起公開展覽。

六百七十多年以前，元代在這裡建立了世界上古天文台之一——司天台，明代把它改名爲觀星台，清代又改名爲觀象台，現在中華全國科學技術普及協會把它闢爲北京古代天文儀器陳列館。

在這個台上展出的八件巨大精巧的銅鑄天文儀器，都是清代製造的，這些儀器上還有游龍等藝術雕塑，外表很美觀。

天體儀（也叫天球儀）是這八架儀器中比較爲人們熟悉的一架，它用一個直徑六尺的大銅球來代表天體，銅球的中心貫穿着一個銅軸，軸的方向就是地球自轉軸的方向，銅球可以繞着這個軸轉動，球面上布列着銅鑄的滿天星斗——肉眼看得見的一千八百七十六個星，分爲二百八十二座，旁邊刻著這些星座的名稱，球的外面還裝有刻著度數的子午圈，地平圈，時盤，游表等儀器，天體儀的用途，據古書上記載，有六十項之多，其中主要的是測算日月辰出沒時刻和位置。

璣衡撫辰儀是清代最傑出的天文儀器，它的用途同這裏陳列着的另一架天文儀器——赤道經緯儀相似，可以測量星體的位置（赤經和赤緯）和真太陽時。

在明代觀星台的舊屋中，全國科普協會現在佈置了一個展覽室，展出了許多世界上最早的中國天文紀錄，殷代甲骨文中的日食記錄和日珥紀錄，漢書五行上記載的太陽黑子紀錄，發現最早而且紀錄最完整的彗星（即掃帚星）的紀錄，流星雨（很多星從天空中某一點向四面八方射出的現象）的紀錄以及漢志記載的新星（也叫客星，即在短時間由亮度增加很多倍的恒星）紀錄。這個陳列室裡還陳列着一些古代的曆書和世界上最古的石刻星圖的拓片，這個星圖是南宋時候刻的，現在保存在蘇州市文廟中。

## 蘇聯計劃 不久製造原子飛機

倫敦廿三日聯合社電，俄人今日聲稱，彼等已準備一切以建造一架用原子力推動的飛機。

莫斯科電台引述原子能管長史拉夫斯基之宣稱，吾人將工作於製造原子反應器及發動機，以應海上船隻，地面車輛，航空及其他運輸之用，吾人已有一切必要條件，在最近之將來製造一飛機，配有原子發動機。

西方科學家認爲電力廠之重量，爲第一問題，以裝備原子用於航空。

## 宦鄉在英舉行招待會

倫敦訊，中國駐英代辦宦鄉二日晚上爲中華醫學會代表團應邀訪英舉行招待會，參加招待會的約有一百名英國醫師，英國衛生部[illegible]，[illegible]文爾貝博士，皇家衛生學會[illegible]會阿爾，威爾斯新聞[illegible]人出席了招待會。

## 香港拆樓重建 人鬧屋荒 成了畸形現象

香港專訊，香港鬧屋荒，這是無可否認的，不少工人，爲了住的問題，弄得焦頭爛額，反過來看看港九的大廈及公寓，到處貼着召租，分層出賣的街招，可見很多樓宇等人住，所謂人鬧屋荒，屋鬧人荒，這是多麼矛盾的畸現象呀。

近年來，香港的地皮特別貴，眞是寸金尺土，由於這樣，港九時拆樓風甚盛，因爲舊租較平，業主都要搞「理由」拆，就申請拆卸重建新樓了。中環，北角及尖沙咀地區，試看置業商的主要目標，一間又一間的大廈及公寓在這兩個地區出現，目前正在建築的大廈或公寓，估計有廿間以上，由於地皮貴，置業商都着向「天空」爭地皮，「競爭」向天空發展」。

這些大廈的設備，看來是頗爲華貴的，除了有電梯，還有冷暖氣，煤氣等設備，說到這些大廈的售價，照本港目前的租值計算，並不算太貴，尖沙咀的公寓，三兩房每層售價二萬六千餘元，五廳房每層售三萬九千餘元，香港半山區麥當奴道的大廈四大廳房每層售四萬二千元，五大廳房也只售五萬元，爲了爭取做生意，置業商還願「分期付款」，先交售價三分之一或二分之一，以後每月交數百元，兩年來就完全管業，如果有住客租的話，大約在四九年內就可以收回全座樓的「身價」了，因此，置業成了「熱門生意」。（未完）

## 全亞洲佛教徒 紀念釋迦示寂

錫蘭，科倫波廿三日路透社電，逾一百五十兆佛教徒是晚注視圓月移動而過亞洲，指示彼等舉行其宗教創立第二千五百週年紀念。

當月出時，由新德里而至北京，穿袈裟的僧侶，在各寺院舉起其螺貝，吹奏一種奇妙的樂譜，表示佛陀之[illegible]日，則[illegible]宗教[illegible]示寂，佛陀爲富豪的尼泊爾王子，[illegible]捨棄其奢華生活，[illegible]博愛和人類仁慈的新行教[illegible]，其教旨成爲一宗教，現在[illegible]之大宗教中列第五，比較[illegible]來，基督教徒則有七百四十二兆。

## 日本預備與中共 交換貿易代表團

東京廿三日聯合社電，日本預備准許[illegible]

## 對俄原子努力成就 美科學家大爲感動

莫斯科廿三日路透社電，十四名美國原子科學家曾與一週，出席俄國原子能會議，彼等今日表示俄人努力的範圍，彼等又稱，[illegible]一巨型原子打碎機[illegible]以及俄國試驗儀器之品質。

## 日本漁船沉沒 廿二人波臣召去

日本．函館廿三日聯合社電，八十四噸捕沙文魚之日本漁船神洋丸，上週在阿留西安群島附近沉沒，其船員廿二名料已遭滅頂之凶，沙文魚船隊之母船發電其基地，謂破壞物之碎片經被發見。

## 東德覆查政治定刑

柏林廿三日美聯社電，副總理洛治今日稱，東德現方覆查一切政治刑罰和業已釋放約許多囚犯，他謂覆查定刑經已全速力進行。

## 東非野獅爲患 最近吞食四十人

烏敢大，坎巴拉廿三日聯合社電，一獵苑部人員今日稱，在此英屬東非洲殖民地之安科里縣，最近獅子已食了四十人，政府現決定僱用一名著獵人[illegible]

## 中共首批汽車 將於今秋製出

東京廿三日合衆社電，北京電台今日稱，中共首批製造之汽車，將於今秋離開[illegible]，此間收聽的廣播稱，[illegible]將名爲「解放」[illegible]

## 印度將不久使用 原子能於電力用途

瑪德拉斯廿三日，聯合社電，科學與工業研究主任塔刻爾，印度將於早使用原子能來發電力目的，他聲稱，在試驗和平使用原子能方面，印度遠勝于其他亞洲國家及有些高度工業化的歐洲國家。

## [illegible]六名日[illegible]人[illegible]

東京廿三日[illegible]同新社電[illegible]今日[illegible]砲彈[illegible]將之遣回東京附近之[illegible]報告[illegible]

## 上海市[illegible]

[illegible]

# ▲本埠新聞▼

## 龍岡親義公所省墓訊

本埠龍岡親義公所，於昨二十日星期日舉行春祭掃墓，於是日下午一時，劉關張趙四姓人士，齊集該公所會同前往，由公所乘坐汽車……劉文、張文、關文、趙導，分乘汽車數輛，前往墓地，向各故昆仲墓前獻花致祭，同求……參加者頗眾。

## 四月份安省人民心病致死達千四百宗

本年四月份，安省人民因心病而死亡者，共一千四百六十八名，較……省府登記官指出心病致死者，較……增出一倍。……自九十二……意外死亡共二百六十二……登記官又宣佈，四月份兒童出生共一萬一千五百九十名，結婚者共三千四百九十六宗，死亡總數四千零五十四名。

## 著名佈道團在福音堂講道

本市卡列珠街門牌廿二號之華人中華福音堂，于五月廿七晚七點……請街麥毕汝先生講道，與他之團員，有音樂家升歌詠家……該福音堂自開辦至今，不過四閱月，因傳道、張培謙與胡耀民二位先生……他等中英語流利……五月……三朝……敬請……屆時參加崇拜云。

## 四肉商以藥置肉被判罰款

四間本市肉商，昨在法庭被控以化學藥物置在肉內，以令肉色鮮紅者，分別被判罰款五十元……

## 塗改郵匯票 西人行騙被控案

……

## 一劫匪受重傷 另一名束手就擒

……

## 強搶八毫七仙 西人須具二千元保釋

西人……年二十九歲，昨在法庭中，被控向一個……杜巴克……搶去八毫七仙。被告對法庭謂：只是開玩笑。

# ▲加屬新聞▼

## 一移民局職員 有貪污嫌疑被停職

渥太華二十四日電：聯邦副移民部長……一個駐在史杜韵頓……移民局職員已被停職，以待有關貪污事件之調查。

## 滿城昭倫公所 與譚光裕堂省墓訊

滿城訊：本埠昭倫公所與譚光裕堂，於本月廿日……下午三時……各宗人依次上車……先往天主教墳場……致祭……

## 至德堂通告

啟者：本堂定期於本月廿七日下午八時召集全体昆仲及股東會議……希全体昆仲實踏股東……

至德堂執行委員會

一九五六年五月廿四日

## 體育好消息

## 協和教會青年部舉辦安省華人第三屆乒乓球公開比賽快將開幕

都城自市協和教會青年部已決定于月廿八，九號兩天晚上八時正開始比賽……舉行一九五六年度第三屆乒乓球公開比賽……報名……

## 協和教會青年部一九五六年度安省華人乒乓球公開比賽報名表

（報名表）

姓名

別

附 1.報名地點：92 Chestnut St. Toronto Ont.

2.日期：……

3.……

4.比賽日期：……


# 美國總統輪船公司

ASK ABOUT AMERICAN PRESIDENT LINES ECONOMY FARES BEFORE YOU BUY YOUR TICKET TO HONG KONG

美國總統船的經濟票價……

AMERICAN PRESIDENT LINES
The Carefree Sunshine Route to and from Hong Kong
Chinese Passenger Office
781 Sacramento St., San Francisco 8, Calif.

QUON ON CO., LTD. General Agent 254½ Pender Street East Vancouver

美國總統輪船公司

# 均安號

美國總統輪船公司總代理

代理環球各航空公司飛機客票……

Quon On Company LTD.
254½ E. PENDER ST.
VANCOUVER, B. C.
PAcific 1025

# 大拿陳耶公司 多勞多
CHIN YOKE CO.
120 CHESTNUT ST.
TORONTO ONT. EM.8 2046

唐山生油

# 西醫謝日棟
129 Dundas St. W.
TORONTO ONT.

金龍酒家隔鄰
▲附設X光
心病測驗器等
統理內外皮膚科
產兒科

# 律師事務所
GEORGE CHAN J.P.
NOTARY PUBLIC -- IMMIGRATION CONSULTANT
160 DUNDAS ST. W. TORONTO ONT.
EM.8-3531 WA.8-7472

# 友記合棧有限公司
Yau Kee Hop John Company LTD.
81 ELIZABETH ST. TORONTO, ONT. EM3-3683

# 土礎電帶公司
A. Smith Belting Works
138 York Street at Adelaid
Phone EM-3-1437

# 萬勝利
MON LEE CO.
109 ELIZABETH ST., TORONTO, ONTARIO, CANADA
Empire 3-1923

TORONTO EM-3-9655
WA-3-5910
太平洋旅行社 124 HAGERMAN ST.

FORD HING
[illegible]

## 否認當洲人被命出境 係因人種關係所致

【雪梨】十四日電、移民部長加斯基爾特日在國會中，指責部長反對之言論，意圖利用某種家庭成為行動。[illegible] 部今各報均刊載其發言時，長名叫一個鄰邦國家辦理，兒婚姻機族的離開此境事件，移民官方今日表示該項案所指之亞洲人西把異新理青年作結果。已經辦理批驗，部前，目前辦理此境之青年，[illegible] 其經理，親人。[illegible]

## 失踪多日民航機 發現在海岸外沉沒

[illegible]

## 加空軍銀星式 噴氣機失事墜湖

埠里和二十四日電，一架加拿大皇家空軍式之二十二型銀星式噴氣訓練機，在離此東部四英里地點失事，下墜於秦思特湖中。一個救難人員，已派出各種拯救器具趕赴該地，該機為作例行之訓練巡航，但存機上之人數，則未有宣佈。

## 兩青年女郎 盜車遊埠被拘控

新丹利路二十四日電，兩個安省籍之青年女郎，今日由片布途市解返此間，面對被控盜車罪。該兩女郎，一年十四，另一名十五歲，於去月二十一日，自其家私自駕駛一架本市總長之汽車，而失去踪跡。警探調，兩女郎利用該車在安省一帶各地遊玩，最後在片布途市一旅館[illegible]作。

---


## 承接泥水工作廣告

本人專接泥水工作，凡打砂灰，塗泥墻壁，油漆，修整屋頂，水喉及白鐵等工作，如蒙委託，請駕臨或電話

ED. DILLON 244 McCAUL ST.

電話 WA-2-9702

## 餐館連樓出賣

位於安省南部公路要衝，客商絡繹，春夏秋冬生意旺盛，全餐館連樓共五十一英尺闊，入與聯為 [illegible] 英尺，另有寢室，餐室頂靚，隨時價錢相宜，有意者請用下列地址接洽

Guelph 813 Mr. Braiden

## 餐館生意連實業出賣

餐館連實業，離都城不遠之十[illegible]，生意興隆，本主人因年老欲回內地休養，代人承頂，收價最平，如有意承頂者請來面議

105 Brock St.
Whitby Ont. MO8-2305

## 都城民治黨 宣傳部謝啓

本黨部於四月二十八日假座都城戲院放映「秦淮月下再生緣」以籌募經費，蒙各界熱烈捐助及踴躍購票，茲將芳名列下，以伸謝忱

（以下十元）大漢俱樂部 新新俱樂部 都城俱樂部 茂昌俱樂部
（以下五元）國進俱樂部 閻瑞能 宿東 張鎮耀 張傑獻 中國國貨公司 陳郁 香江 誠信 [illegible name list]

## 營衣館者注意 再修各種衣館機器出售

Volund 洗衣機 20X28 寸連轉乾機 15½寸共價四百五十元
Morhead 熱水爐用十伍號馬力全副裝備價一千七百五十元
又熱水爐用十一號半馬力全副裝備價一千五百元
Beaver 廿寸乾衣鈴每副 一百七十伍元
Glm 卅寸乾衣鈴每副 三百七十九元
Tvills 四十八寸乾衣鈴每副 一千五百元
兩轉六十號電流每副一千六百九十元
Simplex 九十四寸熨衣機全副裝備四百二十五元
又四十八寸熨衣機全副裝備四百二十五元
Gissell 木面熨衣板 四十五元
又木面熨背熨衣板 一百元
Glm 汗衫偶全副裝備價 九百九十五元
Forse 汗衫偶全副裝備價 九百五十元
Cascade 洗衣爐三十六寸X五十四寸一門一袋價一千二百元
又三十六X三十六寸一門一袋價一千零五十元
又 Western 三十四寸洗衣爐 [illegible] 九十九元

**Dalex Co. Ltd.**
CH1-8571
100 Floral Parkway
Toronto 15 Ont.

[illegible name list]

## 環球公司

(多朗多) **WAN KEW CO.** (加拿大)
82 Elizabeth St. EM.8-4229 Toronto, Ont Can.

四時瓜菜豆腐芽菜金豬臘味

△大批唐貨到步
△價格特平
常有馬蹄爐 [illegible] 菜葉菜 [illegible] 代理正牌永利威香藥酒
發菜綠荳平沽一百磅十六元二毫五仙
十六頭五磅庄什錦菜
綠平沽每箱三十六元六毫五仙
價平貨靚，自辦埠備，函索即奉。
司理 林善彰 林琛琅 啓

## 中國國貨公司

加拿大 多朗多
China Trading Company
145 147 DUNDAS ST. W. TORONTO ONT. EM.8-8766

本號源源由港辦到 大批雜貨藥材
嫩手絲苗白米
各港水貨 非常有花旗
荷蘭荳白菜片菜 白曇花等
均以最廉價錢發售
門線用品 歡迎函索
代理 C.P.R. 中國國貨公司
總司理 李民權 副司理 林秉源 謹啓

## 國新商店

多朗多 加拿大
KWOK SUN TAILOR
181 Dundas St. w.
Toronto Ont. EM-8-1449

國新服裝專家 專接乾濕洗熨
大幫綢國 綾羅綢緞 西湖纖錦 港滬綢緞
花款新穎 式色具備 裁師縫製 中西服裝
精巧剪裁 英國絨料 實用靚料 企樣制服
廚師衫褲 取價特平 各界光顧 無限歡迎
△麵館長旗袍料每件十六元 △繡館衣料每件十四元
△英倫全毛靚絨西褲每條十五元
△靚白斜企領衫每件六元 每打六十六元
△廚師褲每條五元二毛五 每打伍十七元五毛

## 接車行李

本人專理接火船車站，專接車行李，倘有需要，請電話或親到大觀園酒家便知
方鴻啓
173A Chestnut St. EM3-2717

## 承接工作

本人專接各樣 [illegible] 花紙油漆等工作，倘蒙惠顧，請電話或親到詢問
陳炳燦 啓
28 Dundas St. W. EM6-0664

## 大同飯店

加拿大 多朗多
TAI TUNG
74B Elizabeth St.
Upstairs EM 6-7066
TORONTO ONT.

新張廣告
飯店裝修 [illegible] 特聘上等廚師 [illegible] 大宴小酌 隨時 [illegible] 星期六 [illegible] 開張 [illegible] 主人 [illegible] 啓

## 禮道實業有限公司

RIDOUT
華埠分區行李市街八十九號
分行司理林舉貞
Largest Realtors In Canada
Main Office 1172 Bay St. Toronto 電話 WA-4 5761
林舉貞電話 EM. 8-9109 住家 WA-2-6901

◎好音．特告
一、貴重平實，近華埠，山景住宅，全屋傢私，富有入息 [illegible] 仟，取現款四千九百元、餘則易供，一層期可交屋，勿失此良機。
二、新建街角樓宇，在 EGLINTON AVE. WEST 旺區，一連兩鋪，樓上另共有亞柏文五伙，目前入息每年定收九千零百八十元，全價六萬元，取現款式萬餘元，餘期易供之，誠是生財有道。
三、十房旅舍，在 [illegible] 區，交通便利，每月入息貳百六十元，全屋傢私，全價壹萬四千元，餘期易供，一月交屋。
★本行常有大小樓業，歡迎 [illegible] 廣 [illegible] 估價。
◎現有 [illegible]

## 天生堂

華埠 電話 PA. 5011
Hing Sang Hong
362 POWELL ST. EAST Vancouver, B.C. Canada

陽痿救星丸 [illegible]
花痔藥棉 每料十元 [illegible]
[illegible]

## 光源

加拿大 多朗多
(米)(雜)(豬)(金)
SIU YUEN
70 Elizabeth St. Toronto Ont. EM3-[illegible]
本號 [illegible] 四時瓜菜 [illegible] 海味藥材 絲苗白米 [illegible]

## 中山五鄉聯圍第一期工程完成

中山消息：中山縣重點水利工程之一的南門區五鄉聯圍第一期工程已於五月一日勝利完工。第一期工程共完成二十一萬七千多土方，包括全長二十四公里，頂寬兩公尺的東西幹堤和六個水閘。

南門區的新環，大托，六鄉，南蕃和幹霧區的白蕉五個鄉有六萬多畝田因靠近海邊，而且地勢低窪。原有堤圍矮小單薄，到處滲漏崩塌，所以經常遭受洪水和鹹潮的威脅，其中還有二萬多畝田常年積水。因為收成沒有保證，農民歷來耕種這些田都很粗放，全部都是插稿田，既不施肥也不耘草，即使碰到好年時每畝田每年也不過收成四百多斤穀。去年農民響應政府號召，把插稿田改翻耕了一萬多畝，但因水利沒有修好，增產也並不顯著。

五鄉聯圍第一期工程完成後，將使洪水鹹潮和積水問題獲得解決。今年春耕時節，圍內農民在農業社領導下，生產情緒都非常高漲。他們除了把田進行深耕細作外，還將三萬二千多畝插稿田改翻耕，來爭取今年的大豐收。（李達）

## 都城洪門民治黨通告

為通告事本黨定于本月廿七號即星期日下午八時召開全体大會有事礎商屆時統請我洪門昆仲依時蒞會共同討論以利進行為盼此佈

民國四十五年五月廿二日

## 生活飯店新張廣告

本飯店創設在都城唐人街七十二號創辦者不惜重資裝飾雅潔地方雅潔務求現代化特由祖國聘請上等廚師向僑界服務所製餸菜美味適口希望僑界惠顧大讌小酌經濟時菜一流時歡迎 本飯店主人啓

## 營餐館者注意

參館出賣 價銀相宜 地方適中 本人因事離埠 故特別平賣 有意購者 請來傾淡

Kingswood Restaurant
691 Kingston Road Toronto

---

GOLDBERG MONUMENTS
CORNER DUNDAS AND ST. PATRICK STS.
EM8-9292

**石廠廣告**

本石廠常有墓石墓碑等工作精良字劃顯現石質靚滑取價最平華友垂顧請到來參觀

石廠主人啓

---

**加拿大多城西湖飯店**
133 DUNDAS ST. W.
TELEPHONE EM-3-9867

●本店新張 地方雅潔
●冬暖夏涼 經濟時菜
●各式茗點 飽餅鬆蒸
●茶市 早午晚 以應顧客
●僑胞光顧 格外歡迎

---

**醫學博士 羅景耀 醫務所**
109 DUNDAS ST. W. TORONTO ONT.
電話 EM. 8 5538

一般有 打街西壹百零九號

診症時間 下午貳時至八時 禮拜六 禮拜日 下午貳時至六時

---

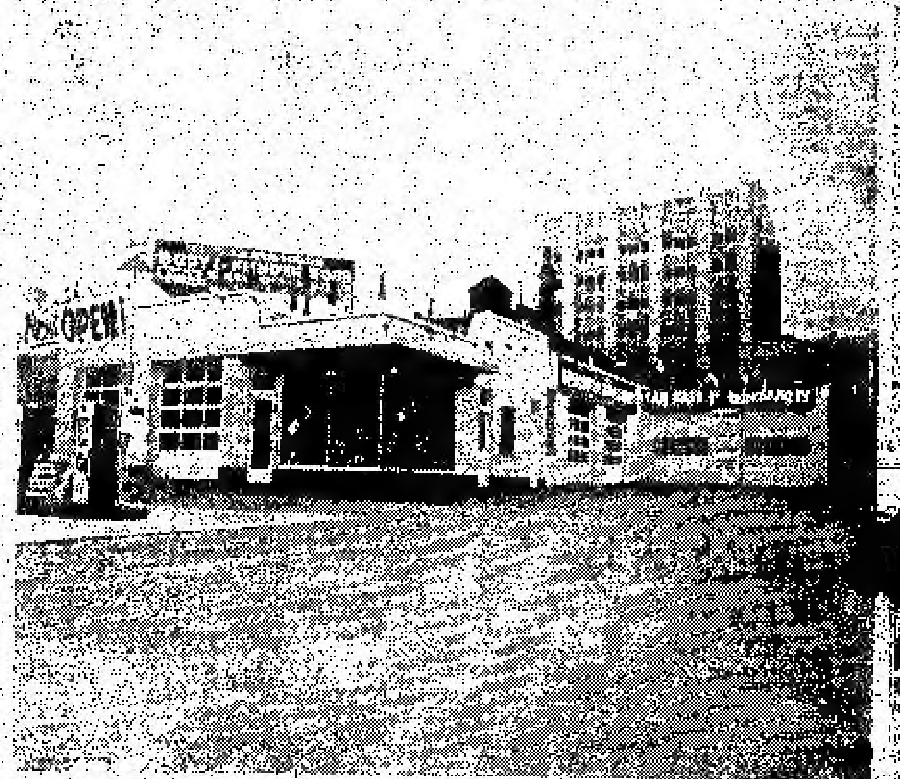

Edward Motor Service
132 Chestnut Street Toronto Ont.
Telephone: EM6-6192 EM6-5324

**悅華企業有限公司**
總理廖崇憲 副總理 林進寧 助理何連丁

近年來因加國公路交通之便利我華僑購買自由車者日增或為營業或為旅行方便之用其數日眾本公司為利便僑胞起見除經營旅館洗車停車場而外添設修理自由車廠在旅館側邊地位極其適中經營數年屢蒙遠近僑胞光顧所以生意進步之速有如日之東升茲為生意需求將工廠各部擴充添顧技術人員務祈修理工作快捷妥當同時本公司為答謝僑胞光顧雅意工廠各部價目減價六十天凡我僑胞如有車修理或「全車油色」價目字動相宜

---

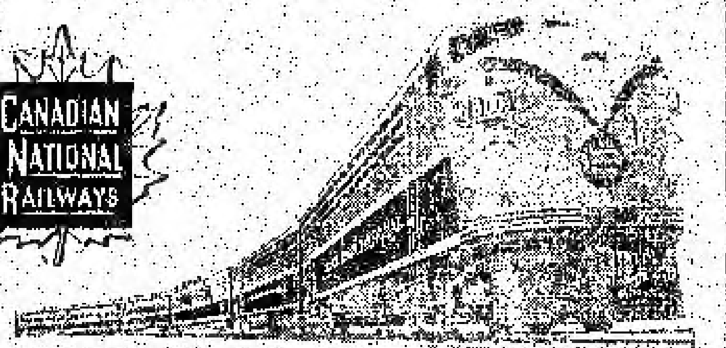

CANADIAN NATIONAL RAILWAYS

**回國及返加船票**

華僑回國，或辦貨，請用詩晏亞火車，招待妥當，回國，或來加定位，船票，飛機票，請與麥錫舟君接洽，或詩晏亞代理。

加拿大國家鐵路啓

華人總代理處事務 E. C. Mark
12A Hagerman St. Toronto
電話：EM-3-9655 WA-2-6309

---

**香港 麥廣記 參茸行**
Mak Kwong Kee

世業二百餘年 宗旨貨真價正

本行選辦 人參 鹿茸 洋參 片茸 燕窩 蛤蚧 大 玉桂 茶品

加拿大代理 CHIN YOKE CO. TORONTO ONT. CANADA

49 BONHAM STRAND W. HONGKONG
香港南北行街四十九號 電報七七九六

---

**加拿大 遠東商業有限公司** 溫莎埠

自製（金龍註冊商標）出品

Oriental Commerce Limited
1574 Lincoln Road
Windsor Ontario Canada

## 遠東商業公司（味）精廠（遷）舖啓事

李鐵如啓事

啓者：鐵近來時多過埠、在店工作時間甚少、凡親友來函取貨、可直寫本公司或司理部收、倘非與弟個人來往之函件、不可扲弟之名、以免阻誤時間、致有負顧客之厚意、專此奉告、并候

諸君康健

弟李鐵如謹啓

遠東商業有限公司 總經理李鐵如 化學師李□福謹啓

金龍註冊商標出品

---

**杜記 烹粥專家**
作唐人街柒拾四號樓下 電話 EM3-1811

食過係話靚 味道爽滑香 料門樣樣足 請君來一嚐

地方雅潔招待滿意！

---

NORMAN ENDICOTT
Barrister & Solicitor
4 ALBERT ST. EM4-2846

**律師** NORMAN ENDICOTT

即文少章專辦大小案件及買賣合約等件常備中文傳譯人員

地址亞拔街四號

---

Vogue Laundry & Dry Cleaners
520 PARLIAMENT ST. PHONE WA 4 1024

**新張營業 重要啓事**
**活加機器 乾濕洗衣舖**

本衣館啓

---

**加拿大 怡安大藥房 都朗度**
GEE ON CO. 78 ELIZABETH ST. TORONTO, ONT. CAN

★本藥房選辦道地正地道藥材・各款中西藥・丸散・化裝品・香水・日常用品・應有盡有・以供僑胞之需求・

●敬濟堂蛤蚧大補茶 每盒四元
●傷風療肺止咳露 每樽七毫五
●化痰順氣止咳丸 每樽銀七毫
●比市利公司萬應藥膏 △每樽強毫一壹元・叁元
●珍珠花柳搜毒丹 每盒銀三元
●珠珀白濁解毒丹 每盒銀
●皮膚濕毒藥水

△新到
▲最新各種名伶唱片
▲今古書籍武俠小說

△代理雜誌畫報・香港家庭生活・海・影城・長城・國際・電影・星島周報・銀燈・新婚・紐約生活・中央週報・

---

**路盛和藥房**
TOM LOCK DRUGS
136 Dundas St. W. Toronto
EM-6-3122
Photo Finishing By Charles Abel

本藥房專以服務僑胞為宗旨 搭辦各種良藥・生丸散・代 影用具・代沖曬 文化紙目用品・代理 心奉。

本號能代 藥單外埠僑胞來信 捷妥當交郵付奉無誤 如蒙光顧 無任歡迎

## 廣東荔枝暢銷各地

廣東的著名特產——荔枝，已於五月初旬在廣東各地上市，今年全省荔枝的總產量將為去年，約在十萬至十一萬擔之間。今年已上市的二月紅品種，產量比去年略為增加，果實碩大而甜美，價格和去年不相上下，每担批發價十二、三元，市上零售每斤是一角至二角。

廣東的荔枝今年除供應本省人民需要外，將運銷到北京、天津、西安、漢口、南京、浙江、江西等地，其中部分也運銷香港。在荔枝上市數天後，第一批北運的荔枝二百多担，於本月九號裝載上冷藏貨廂以快車運送上北京，今年各地向廣東定購荔枝數量不少，預計本月中旬荔枝大量上市時，將能供應運京各地滿足人民的需要。

## 佛山祖廟將予修理

（香港訊）廣州消息：有着五百多年歷史的佛山祖廟，將在保留原有建築藝術形式下來重新修葺。——古色古香的佛山祖廟相傳是明朝景泰年間所建築；人民政府為了使這座有歷史價值的文化古蹟重現光彩，已決定將祖廟按原來形式大加修建，大雄寶殿將重新修葺。祖廟右側，人民政府已計劃以七萬多元興建一座博物館。文化公園，博物館面積共為一千多平方公尺，館內將陳列佛山著名的民間工藝品「秋色」和有着悠久歷史的佛山文物，文化公園面積也有一千多平方公尺，這裏要成為佛山市民文化活動的中心。為了便利人民參觀瞻仰，在江佛公路的右側要建一條兩公里長的公路，汽車和單車也將通無阻地來到祖廟。

★　★　★　★　★


**加拿大 長城書局 多城**

Great Wall Book Co.
173 Dundas St., W.
Toronto Ont.
Phone:EM1-7072

週刊：銀燈　東風報　星島週報　人生　英語週刊　祖國　天地　新聞天地

旬刊：東西　香港　家庭生活　家庭良友　新皮　藍藝　集書　西點趣（半月刊）

月刊：光明畫報　中聯畫報　長城畫報　中華畫報　世界電影　國際電影　幸福畫報　影風　四海　新文壇　亞洲

歡迎各界訂閱及指導
優待長期訂戶一律九折



**牙科博士 盤國恩**
DR. F. H. PON
192A DUNDAS ST. W., TORONTO ONTARIO

時間 △星期一至星期五 上午十時至十二時 下午二時至伍時半
△星期六 上午十時至下午壹時
△星期日 下午二時至五時
如有特別事請預約
醫所在丹打街西門牌壹百九十二號A
△電話 醫所 EM6-4595 寓所 LE6-9275



**加拿大 廣聯公司 多倫多**
8A FOSTER PLACE
TORONTO ONT.　EM6 4491

名家燒臘　款式繁多　美味可口　獨一無二　祖國雜貨　時瓜菜　花旗魚蝦　一律大減價

經濟堂學大補茶　唐堯齡療肺藥水


## 請青年

宜華青年一名學金櫃工作，有時間請書有關履歷，每星期廿元，倘有青年帥慕者請函或電話洽商
Richmond Hill TU4-1001

## 安省岡州會館省墓通告

當滿告墓，清明時節，例有掃墓之舉，本會館定於五月廿七日（星期日）下午一時應備牲花果品及清酌庶饈，前往墳場，祭掃各故同鄉之墓，以表敬意，而慰幽魂，仰我同鄉依時齊集本會館門前，一同乘車前往展墓，是所切盼，右通告

全体安省岡州同鄉

中華民國四十五年五月廿二日


**加拿大 環球公司 滿地可**
VAN KEW IMPORTING CO.
1012 CLARK ST.
MONTREAL QUE. CAN.
電話 BELAIR 6635

△本店由祖國辦到
京菓海味　油糖茶米　絲髮顧繡
藥材補品　名貴古玩　日常用品
應有盡有　僑胞光顧　極表歡迎

滿地可埠環球公司
朱潤儒　方榮貴　方逢盛　啓



**HOY'S** 450 MAIN ST. VANCOUVER B. C.
雲哥華埠 馬開錫電器行

美聲長壽唱片
▲最新出品▼ 每只四元五角

精忠報國文天祥（劉少文 少新權 譚詠秋）戲情講文天祥丹心一片，忠精報國正氣精神，歌聲悲壯，值得後人欽仰，孤忠遺恨，浩氣長存正氣歌（張月兒 黃金愛 吳醫鳳 歐陽儉 泉）全套共三只

虎將英雄淚灑相思地（江平 梁鉑輝 秀艷芬）共一只
酷海深宮（林家聲 譚詠秋 鄭碧影）
寃枉大老爺（張月兒 譚倩紅）共一只
人結人緣（新馬師曾 何非凡 許卿秋）
夜趕（羅志偉 鄭碧影）共一只
唐伯虎戲秋香（任劍輝 白雪仙）共一只
情劫姊妹花（梁素琴）
千里送嬋娟（冼劍麗 靚次伯）
還君一點相思淚（黎文所 李寶瑩）共一只

南聲長壽片公司第一期唱片
最新出品 三十三轉 每只四元五角
王寶釧 三張
白龍珠（鍾雲山 梁碧玉）
歸志繼隆（朱頂鶴 鄭幗寶）
尹自重 梵鈴 陳影魈
一江春水向東流 二張
（音樂教授 伍木蘭 鍾雲山 冼劍麗 郭少文）一張
響亮：冼劍麗為歌壇生涯至今最好的貢獻，歌聲音韻清朗，值得一聽！
謝秀英　冼劍麗（何日了相思）（玉梨魂）共壹只
▲歡迎外埠C.O.D交易

◀長詩及普通唱片包羅萬有目錄印備函索即奉▶



**文田藥行** M. Y. HONG 150 QUEBEC ST, PRINCE GEORGE B. C.

◀痔根斷請用▶內服消痔除根丸此藥專治男女內外痔瘡肛門各種病初起兩縛老痔多服此丸服法安全在佛山醫愈多人
每樽廿四服十元兩樽十五元
原子射痔男女痔瘡肛門膿痛損爛痒痛大便下血初或復發立即掃除包無痛苦安康
貨真藥愈每樽十元不受 C.O.D. 僑胞見諒


**本報承印中西文件**


**加拿大 均興藥房 多倫多**
GOON HING
72 GERRARD STREET W.
TORONTO ONT. CAN.

補腎壯陽周本丸　補氣壯陽益精丸　順氣化痰止嗽丸　祛風散熱發斑丸　李鶯淨血止痒水　消腫止痛跌打丸　刀傷止血跌打粉　風濕跌打藥酒　各省上等藥材
中醫 吳伯根



**劉璧照相**
204½ Wellesley St. E.
TORONTO.
電話 WA-4-7756



**加拿大 富隆雜貨芽菜公司 滿地可**
FOO LUNG IMPORTERS & EXPORTERS CO.
MONARCH CHOP SUEY PRODUCTS
78-80 LAGAUCHETIERE STREET, WEST
TEL. PL. 6409　MONTREAL 1, QUEBEC　TEL. HA. 9961

合時貨品　源源辦到　罐頭雜貨　茗茶海味　挑選精美　以應顧客　衣館餐館　用具齊備　特聘祖國　名師主理　芽菜業務
▲代理▼ 古巴各種雜貨公司　◎餐館參茶碟他用公司 ◎各種精品公司



**加拿大 廣東飯店 多倫多**
CANTON CHOP SUEY HOUSE
74 ELIZABETH ST.
TORONTO, ONT. EM-6-6334

廣東飯店從新裝置特聘名廚日夜開市大筵小酌招待備至外賣包送定令滿意



**加拿大 新共和 滿地可**
SUN KUN WO
63 LAGAUCHETIERE ST. W.
MONTREAL, P. Q. TELEPHONE UN 6 3113

本號專辦唐山雜貨地道藥材膏丹丸散羲四時瓜菜金猪燒臘等發客如承光顧無任歡迎



**華興電熨斗公司**
179 ELIZABETH ST. TORONTO ONT.
電話 WA-3-2254

修理衣館各種機器及電風扇兼有八百九百、一千火力電熨斗新風扇猛力電水偶賣
外埠C.O.D.寄貨皆客自理
亞伯車行李 周北鎔 啓



**IMPERIAL BANK OF CANADA**
116 ELIZABETH ST. TORONTO PHONE EM6-5259
華區帝國銀行

◎設備安全貯蓄箱以應華僑顧客租用

你的貴重物品安全，免被火燒或盜窃否？本行最近設置許多新安全箱，留為你用，租金每日不及兩仙。本行接理香港滙兌，無論信滙票或電滙價格最廉，轉到本行商量關於滙款往香港貨期的任何問題，所有顧客，當予以迅速及特別注意

L. J. WALKER
Manager
司理遜架氏



**金綸 KAM LUN**
TAILOR AND CURIOS
31 ELIZABETH, ST.
TORONTO ONT.
總舖一十三街人唐度郎多
電話 EM.6-6258
忠誠服務　工精價廉
●快捷妥當●

門市部 專售祖國著名產品
裁縫部 承接各種餐館男女招待員（企檯）服裝，請將尺寸長短列明



**勝架兄弟藥房**
SINGER BROS, DRUG STORE
34 Queen Street East Near Victoria,
Toronto, Ontario Canada

▲大補丸 有轉弱為強 返老還童之功
本藥房精心研究鍊製之培元大補丸西名（INVIGORATORS）敢謂有轉老還童之功與有服之固本效如神壯者服之而益壯患精神衰弱者服之尤奏奇功每樽價銀二元半 三樽六元半

▲治癬聖藥
本藥房代理（………）專治皮膚濕毒瘡疥及皮膚癬癩各種瘡症，敷用者無不口碑載道，惟歷久以來，患此症者日多，初患者一塗能癒，久年頑症亦必能癒，大盅六元小盅三元半，本藥房在唐人街門牌三十四號 女光顧 無任歡迎

▲患痔症者注意
若患痔者不分內外痔瘡，皆可用（……）治，凡瘡痔流血與痛均能立止，若能常用之包可痊除，如染有此症者，請試用之，當知其效之大矣。每盒式元 內外均能收効

▲失眠與不安寧者注意
本藥房之（寧神丸）西名（NERVE-RESTERS）專治萬病無礙、專治失眠與不安寧等症，倘是病者之痛苦亦能醫治，如服本藥上開各病，即可痊癒一（寧神丸）價目每樽一元

如有多週膀胱炎及胃部風濕病等病，本藥房（第十五號藥方）丸專治之，請即服用，立即見效，能助胃腸運行，膀胱炎及胃病痛……消除 不再發 每樽價銀一元

（注意）本店每日由上午十時至下午七時開市，星期日休息

本藥房主人啓

# 通訊 「總裁時代」刊載一台灣官員的文章

（台灣新德里通訊）二月十九日「總裁時代」刊載了一篇〈台灣內部是怎樣？甚況？〉的文章，這篇文章暴露了台灣……民的抗議……。[illegible]

「總裁時代」編輯說，這篇文章是蔣介石獨裁中的一個官員……，但是他對台灣內部的實際情況深感厭惡，並且認為蔣介石和他的朋友們已經……敗了。文章全文如下：[illegible]

如果有一個旅行者到台灣，他一定行那怕是最短暫的旅行，他首先注意到的是禁區，鐵絲網……和戒嚴的馬路上都可看到的……。[illegible]

……台灣現在有大約九百七十萬人……其中蔣介石的軍隊和他的其他……[illegible]

台灣人反對蔣介石……事實上，就是台灣個人……蔣介石分子和台灣人之間的……[illegible]

一九四五年……[illegible]

居　住　民

不特說，蔣介石政府採取非常嚴厲的措施來鎮壓居民……[illegible]

（東京）


餐館出賣　生意穩當　担保賺錢　欲營斯業　請來面議
Walkerton Grill
P.O. BOX 341
Walkerton Ont.

新開衣館　特價出賣　樓上有房　如意面議
Chang Wing Laundry
471 Queen St. W. Toronto

衣館兼乾洗連樓業出賣　如意請前來面議
673 St. Clair Ave. W.
Toronto Ont.

餐館出賣　如意面議
533A Bloor St. W.
Toronto

穩當生意出賣　如意前來面議
Star Cafe
Trenton Ont.

餐館出賣　如意面議
Star Cafe
29 Kent St.
Lindsay Ont.

## 行車時刻

本公司……加拿大東西各埠……旅行……每日開行……

滿地可　每日下午四時十九分
都城　每日下午一時
卑京　十一時一十一分

▲由滿地可至加拿大西部各埠時間
伏備林　每日下午一時卅五分
溫地辟　第二日晨九時二十五分
雷振打　第三日晨三時廿二分
士加吞　第三日晨四時十分
卡技利　第三日午十二時四十分
雲高華　第四日晨九時十分

▲由加拿大西部至各處時間
雲高華　每日下午六時三十分
卡技利　第二日下午八時二十分
舞市頓　第二日晨二時四十分
雷振打　第二日晨三時十九分
溫地辟　第三日晨九時二十分
伏備林　第四日下午七時十五分
▲由滿地可至各埠時間
卑京　每日下午十一時二十分
都城　……
滿地可　……

TORONTO, ONT. 69 DUNDAS St. W.
CENT. LEE, AGENT
WILLIAM WONG
SEE SHANG CO.



# 永興隆 新式麵廠

WING HING LUNG CO.

舖UN1-5272 宅UN1-4436

1072 ST. URBAIN ST. MONTREAL

馳名一家　雞蛋化春捲皮　靚炸麵　脆滑雲吞皮　鮮明全蛋麵

▲精美▼　▲出品▼　▲便利▼　▲異常▼

貨真價實　久負盛譽　遠近馳名　快捷寄到



# 三利公司

加拿大 都朗度

SAM LEE CO.

102 Elizabeth St. Toronto, Ont. 電話 EM-3 9851

數斤烏龍茶每磅八毫五　新到福建竹筍每磅九毫　半磅包金絲菜心三毫　半磅包冬瓜干伍毫　半磅包白菜干三毫　半磅鉢鮑咸蝦三毫　半磅罐滿香咸蝦三毫　……廣源鯪魚九毫　……廣源蘇花魚壹元　……大飄魚每磅七毫



# 林…公證所

89 ELIZABETH St. TORONTO ONT

電話 EM8-3…

[illegible]



# 黃雲友商店

WONG WUN YOU 119 Dundas St. W.
TORONTO ONT. 電話 EM-4 8086

## 本店又新到

## 最新唱片

銀河抱月　任劍輝 白雪仙合唱
紅梅曲　芳艷芬
燕歸劍　白玉堂 鳳凰女合唱
群鴉晨鳴　牡丹紅
香閨秋恨又三年　……
游龍戲鳳　任劍輝 ……
白蛇傳　……
情海翻帆　新馬仔 ……

青樓紅粉非淚影　何非凡 ……
夜夜年年　任劍輝 白雪仙 ……
隨緣狂僧　……
幻夢證前因　……
小鳳仙　……
[illegible]

音樂片 [illegible]



# 好世界飯店

Hoe Sai Gay

69 ALBERT ST.
TORONTO EM.8-9817

隨意小酌　本店主人啟

# 永泰昌公司

WING TAI CHONG COMPANY

84 Lagauchetiere St. W. Montreal, Que. Can. Phone UN1-4067

新辦到　粗細貨

★……藥材　★油糖粉豆　★……醬料　★……丸散　★銅器古玩　★象牙玉器　★……綢緞　★……男女衣服　★……棉花女鞋　★……用具　★國際味粉　★各種水貨　★合時鹹魚　大小光頭　一律散沽



# 律師葉求譯

117A ELIZABETH ST.
TORONTO ONT.
辦事所 EM3 0840
住宅 EM3 0060

[illegible]



# 永生燒臘舖

加拿大 都朗度

（價目表）
火肉　七毛五仙
肥嫩雞　八毛五仙
火鴨　一元一毛五
燒豬肝　八毛五仙
燒鉋　一元零五仙
玫瑰花腸　八毛五仙
叉燒　一元一毛

本店在……酒家對面
144 Dundas St. W.
電話 EM-3-9638

# 晨鐘

說古談今

## 洪熙官血戰羅浮山

技擊小說　（叁拾玖）　我是山人著

前如前古未嘗有節同費，已達少林小子洪文定胡亞彪周人傑三人，與李逢棟鰲拜，今尚未覆亡之理也。楊海公勃然大怒曰：我[illegible]一少林小子竟犯橫至此耶，欺負弱小尚嫌[illegible]，雜勝不武，此種人一定要殺掉，予以以連方除害也。青城子曰：少林小子不特殺[illegible]，且利集四方亡命之徒，陰謀反叛清廷，故自[illegible]元兇之舜雖死，但尚有洪熙官仍在，[illegible]楊師兄，我等同[illegible]公常前往而背出[illegible]，紀合滿[illegible]兩人必欲滅少林寺耶，[illegible]報命。高題曰：暫時不可輕舉妄動，以免打草驚蛇，[illegible]然須再定進攻之計。白鷹師弟，[illegible]泰峽曰：自白鷹師[illegible]，已[illegible]與郝二符[illegible]相助，方能[illegible]山門[illegible]之師兄弟，[illegible]白鶴師[illegible]不日到此，但[illegible]仍未到也，青城子也，白鶴師兄何不[illegible]，[illegible]可再赴羅浮，探候[illegible]老人家，看彼是否年老病斃，不能行動耶。[illegible]一聲「遵命」，遂別各人而去。三日之後，青城子正與楊海公等在廳上，閒談少林洪熙官之事，忽值至入報，謂郝師兄已回來。青城子乃與楊海公白雲泰等出門迎接，只見郝二符偕同中年男子同來，二男子年約四十許，生得魁梧偉奇，[illegible]尺，[illegible]稱既究悍，雙目烱烱，睜開者一對銅鈴，太陽鼓[illegible]，閃閃生光，[illegible]其二則身材略矮，肌肉緊實，[illegible]美髯[illegible]，器宇不凡，此人乃[illegible]無疑也，衆人大喜，當即迎入客廳內，白雲泰等自爲觀主人，熱誠招待，各人坐定，親自獻上清茶，畢，郝二符乃介紹二人與各人相見，原來二人果爲神鞭[illegible]伯川，一則爲雙鈎[illegible]鳳樓，青城子亦介紹楊海公白雲泰三人相見，彼此皆屬[illegible]門派子弟，同門兄弟，自然一見如故，郝二符曰：（未完）

## 黃河水改變了舊開封

張淑泉

開封是靠着黃河的一座古城，它在舊的時代裏曾經不斷遭受黃河帶來的苦難，今天它又用黃河的水洗刷了自己的創傷，讓黃河替自己服務。

根據史記載，近幾百年來開封就因黃河泛濫，曾被淹沒過三十多次，約佔是自明朝以來黃河[illegible]入，水災非常[illegible]開封，歷代統治者爲了維護自己利益也不惜[illegible]黃河給人民帶來災難，明崇禎十五年（一六四二年）開封的官吏[illegible]闖王起義[illegible]，便把黑崗口黃河堤扒開，黃水直灌開封，全城淹沒，[illegible]。

一九[illegible]八年蔣介石也扒開黃河堤，淹沒了豫皖蘇三省四十多萬方公里的沃土，淹死八十九萬多居民，使開封周圍的花園口，黃河水淹沒了[illegible]附近的繁榮面貌[illegible]過爲害，黃河泥沙逐漸淤積，河道淤塞，附近的民田變成了沙荒和鹹地，河床抬高，加上大堤[illegible]，開封以更大[illegible]，遇到風天，黃沙漫野，刮得天昏地暗，城內積水無法排[illegible]，臭氣[illegible]，蚊蠅孳生，解放後，九年來[illegible]，開封人民安然過了幾次大汛[illegible]。隨着黃河的堤防[illegible]一九五[illegible]年[illegible]，開封又修成了虹吸引黃工程，黃河水開始爲人民服務，它剛剛通過[illegible]，[illegible]門需要它的地方，流入[illegible]

市區的湖泊河道，流入農民灌溉的土地裏，[illegible]鍋爐。

黃河水把那[illegible]污濁的[illegible]污泥沖走，帶進了全市的湖泊和河渠，新鮮的活水給它們帶來新鮮的空氣，改善了這座城市的環境衛生。龍亭湖的變化就是一個顯明的例證。龍亭湖過去是個顏色暗綠的死水，潤着着垃圾，蚊蠅一吹，就會送來一陣臭氣，蚊蟲繁殖，是傳染疾病的淵藪。如今，這裏已經變成人們遊玩的地方了，遊人喜愛的龍亭湖畔，[illegible]煥然一新，金碧輝煌，[illegible]寬闊的湖面上，經常有[illegible]只遊船划來划去。

開封湖大湖泊離多，但是因爲湖水含鹹質太大，什麼也不長，現在全市約有一千畝面積的湖泊都可以利用養魚或種植蓮藕了。

[illegible]黃河水還給[illegible]工廠的[illegible]地的引水結[illegible]關係很大，[illegible]黃河水替了含鹹質的泉水供工業使用，深井[illegible]過去用泉水的鍋爐，[illegible]大，[illegible]省[illegible]一月[illegible]影響十常供應，使用黃河水[illegible]一[illegible]學[illegible]修一次，不但[illegible]了年多，對機器的節約和節的部封很大作用。

過去，站在城牆上往郊外看，只能看見一片片的沙荒，現在再到郊外參觀一下，會看到整齊的防風沙林帶和縱橫交錯的灌溉渠道，去年黃河水灌溉了郊區[illegible]千多畝農田，[illegible]農作物[illegible]平均增產[illegible]，[illegible]為[illegible]大[illegible]，[illegible]今年[illegible]開封郊區灌溉[illegible]大[illegible]一[illegible]畝。

## 亞歷山大大帝

亞歷山大大帝，是四世紀時代的一個武士，不但有軍事天才，而且亦有文學天才，他憧着偉大的理想，自翻是天皇之子，幻想着統治世界，計在他十年的軍期中，統率三萬大軍，橫掃歐亞二洲，攻下波斯，希臘，敘利亞，埃及，印度西北部及亞洲一部，在那時，他的威名已遠播着世，各國震驚。本片的內容，是想要描寫亞歷山大大帝的武功。

二千三百年前的歷史，如不是一位研究歷史者，很難以歷史的眼點來批評這部影片，那麼，唯有以看電影的眼光加以批評，[illegible]的場面雖然偉大，但還不及「[illegible]」

材電影的告白說：[illegible]又二十五分鐘的[illegible]影片，可以看到亞歷山大的「十」一字[illegible]，未免太誇張了。

大家知道，亞歷山大大帝曾有二十一國曾經[illegible]然[illegible]想出征[illegible]世界，但在印度時，因爲軍隊不能移繼續[illegible]同時又因當地發生瘧疾症流行，不得不退出，[illegible]了他的生命。他畢生的抱負就此完了。

當亞歷山大大帝臨死前的[illegible]夕，其下部屬要求他選擇一個繼任人，但他只說出「強者」繼任，反映出他臨死仍不忘懷他的抱財，由一個堅強有志的人繼其未竟之志。

本片除敘述亞歷山大的戰功外，復寫出其家庭中的相互猜忌，非獨蒲王憎恨皇后，而過她使其父子感情疏離，亞歷山大的戰功，又爲非劇情所描寫，由於大家的猜忌，加強了本片的氣氛，否則單純描寫戰爭，未免枯燥之味，所以本片主要是敘說亞歷山大一生的命運，很堅強的表現了他的[illegible]，他的抱負和他的[illegible]的權力。

本片配製的音樂，[illegible]的戰爭場面和廣景，相當緊湊，這些音樂，是經過研究了許多古代流軍曲而編寫的，本片的建築物，看來頗有古色古香之感，至於演員們所穿的服裝，看慣了近來的新類影片，並不感覺新奇。

總之，本片對於[illegible]古代戰爭[illegible]的親聚，是不會失望的。本片現正在本市放映。

## 無所不談

打好基礎

父：你讀了一進什麼的第一課？

讀：[illegible]新學年[illegible]第[illegible]

子：先生說：凡做一件事，必要打好基礎，我讀書做就是爲了打好基礎呀！

[illegible]快

縣衙派衙役送一件緊急的公文，恐怕誤了時間，特地騎一匹最快的馬，衙役才下馬一步一步的走着，路上的人看見了，奇怪的問：「這樣緊急的公文，爲什麼不騎馬呢？」衙役說：「四隻腳的快，[illegible]」（方[illegible]）

（慈君）

參臣殯儀店
本店承辦中西殯儀，無論遠近，當有通知，衣冠棺槨，香燭炮支，如有別埠來者，需要儀廳或墓地，早已聯名。
Joseph Thompson Funeral Director
92 Carlton St. Toronto Ont.
電話 Phone EM.8-6798

加拿大滿地可 良棧公司
LEONG JUNG CO.
92 Lagauchetiere St. W. Montreal, Que. Phone NA.8586
△唐山海味 △油糖雜貨 △燒豬臘臘 △鮮明魚蝦 △四時瓜菜 △藥材丸散 △瓷器古玩 △批發零沽 △餘界光顧 △一律歡迎
總代理 △芝蔴味噌醬粉

古市魚欄
F. T. JAMES CO. LTD.
7 SMALL ST.
TORONTO ONT.
PHONE EM4-0131
常有新鮮魚蝦蟹及各種海味發行零沽價格相宜遠近華友光顧特別歡迎
本主人啓

加拿大多朗 廣興有限公司
KWONG HING CHINESE FOODS LTD.
64½ ELM ST. PHONE EM. 6 2307
TORONTO ONTARIO CANADA
本公司選細心新製造衛生全部工程告竣精製食品各種已有發市
△雪白芽菜 △生鮮豆腐 （大小光顧）（函委歡迎）
總理 吳道一
司理 鄭傳[illegible]

都城 永勝烟草公司
WING SHANG CO.
60 ELIZABETH ST.
Toronto, Ont. Phone EM3-4712
本號專辦烟草、新舊報紙、[illegible]、各種書籍、[illegible]
營業時間 由上午九時至下午十二時
司理 [illegible]

艾世光醫務所
221 ST. CLAIR AVE. W.
Toronto Ont. Phone WA 3 8262
本醫務所地址由央街搭電車轉升企李街向西站下車
診症時間：預約診症
艾世光醫師
[illegible] WA-3 8262

加拿大埠都城 奇香 [精][製]
KAY HONG
84 Elizabeth St. Toronto Ont.
Phone EM-6-4041
金銀肉[illegible]、[illegible]火鴨、荳腐芽菜、四時瓜菜、油米雜貨、[illegible]、大小歡迎、[illegible]
(甘[illegible]芽菜 金豬臘味)

星偉棧
SHING WAI JAN
177 Dundas St. W.
Phone EM3 8980 Toronto, Ont.
住家電話 EM 8-4100
△本號專辦上白米、[illegible]片、[illegible]、洋雜[illegible]、[illegible]、九方製衣[illegible]、[illegible]、[illegible]、日常用品用具齊備、[illegible]、極表歡迎
△代理
⊙[illegible]公司乾衣機、扭水機
⊙[illegible]公司[illegible]
⊙[illegible]

那華斯高沙銀行
THE BANK OF NOVA SCOTIA
ESTABLISHED 1832
TORONTO
本行[illegible]、[illegible]、[illegible]
J. A. Yee 余[illegible]君
MANAGER CHINESE DEPARTMENT
QUEEN & CHURCH PHONE EM4-[illegible]
[illegible]
TORONTO ONTARIO

加拿大都城 源興號
YUEN HING
122 Elizabeth St. Toronto, Ont.
電話 EM-6-8722
新到唐山什貨、京菓海味、中秋月餅、四時瓜菜、△補品△ 參茸玉桂、太[illegible]補[illegible]、[illegible]

女西醫 區煥珍（特專兒婦科）
醫學博士 巫雪鵬
677 SPADINA AVE. NEAR HARBORD ST.
TORONTO ONT. PHONE WA 1-6751
診症時間 每日上午十[illegible]時至六時 禮拜日[illegible] 特別時間預約
[illegible]

## 技擊小說　螳螂聖手王朗正傳（上卷）（廿九）

大地　闇胆　著

以解沉寂，王二雷素[illegible]起，乃顧于大師兄，勸何一[illegible]趣味，則含笑笑道：「師弟，我知你會來較量道挫，心中總是不樂，其實一個真懂得拳藝者，切不會如此認真。視勝負之數間，如家常便飯者有敗，始知己之所缺，能知之，便能有所改進，此所謂多一次挫折，多一次經驗之謂也。如師弟于此點看得開，我總肯與爾較量，否則恕我不能從命矣」，畢超會意，哈哈而笑，王朗因之亦陪笑作答曰：「師兄放心，小弟一切遵命就是，不過師兄之贏我，恐非不會如前者之易矣。」畢超聞而大笑曰：「道高一尺，魔高一丈，師弟年來武技功夫諒有進益，難道年來之師兄，皆是瞎練者乎？」余罷，我們合手一敵可矣「[illegible]乾」，便亮開架式，左手朝天直舉，右拳橫拐當胸，全軀直立，剎住左腕，氣蓄右拳，王朗一望師兄之立式，知此爲「[illegible]掛拳」中之「朝陽手」也。

此招上下能防，攻守兩便，拳式緊密，無隙可乘，然王朗進取之心甚厚，頭年來馳於每戰皆敗之辱，苦心孤詣，而悟創出螳螂拳技絕式，就是爲了洗雪敗恥，故親畢超佈式雖極緊，亦不爲惧，一聲猝「嘿」，便拔步搶風，攻以「踏步推窗」一法，左掌倏從腰肋抖出，猝喝敵胸，步是左弓右箭式，此爲螳螂拳中從直搗取敵之招術，走步如飄風，拳似電閃，然畢超亦身手矯捷，退步偏身，滑去來勢，同時右拳變掌，運指力疾抓拳腕，舉高朝天之左掌，則乘勢向敵腦門擊落，攻以「霸王卸印」一法，變式疾，反擊快，尚非盡有過人，單是此一招式，最不易擋解，而王朗一敵打空，敵拳已從上面壓，雖勢雖危，然能敵如安將拳手，一應不慌，倏然縮腰一轉，身形手勢已換，反落在畢超之右肩背上，右拳倏起，指是換月，取敵頷上「太陽穴」，拳去如飆檔翻車，使到畢超爲之一驚，急遽閃身伏腰，反攻以「撲腿」一法，卸去上三路攻擊外，復乘蹲伏之頃，以右腿打出，踢敵之前鋒馬，消打餘施、

## 文藝小說　長生塔（11）（一）

巴金著

靜着我就看見一個跟父親的相貌差不多的老人站在我的床前，是的，房裏雖然沒有燈光，他的相貌我也看得很清楚，我還看見他嘴上帶着笑，他向我伸出手來。

『孩子，起來，跟我去。』他溫和地對我說，這聲音我聽起來好像很熟。

『父親呢？』我有點不明白，便問道。

『我帶你去見他，他叫我來找你』他溫和地答道。

我毫不遲疑地站起來，我相信他，好像他是我的一個老朋友。

他牽着我的手，我們兩個大步走出門去。

我們剛走出門，一股風迎面吹來，砰的一聲門在我們的後面關上了，風吹在我身上，我不覺得冷，但是我和那老人卻給風捲到了空中

『呀！』我驚恐地叫了一聲，我緊緊抓住他的手，我以爲我的身子會跌落到地上去，然而我還是安穩地站在空中，我瞧見老人的溫和的而且帶着鼓舞的聲音：『孩子，不要怕，這不要緊。』

我還想問他的話，可是風卻載着我們往前面走了。

『孩子，不要怕，這不要緊』這句話留在我的耳邊許久都不消去

我不覺得冷，我的膽子慢慢地大了起來，我們走得真快，我只看見一座一座的山在我的腳下退去，接着是一條一條的河，風在我們的四面狂叫，把一陣一陣的雪花捲到我們的身邊來，雪花一塊到我們身上，就落下去化了。

週圍完全是黑暗，下面只有白色和黑色，有些山頂上雪已經堆積起來了，我看不見一線光亮，但我們不停地在空中前進，老人一路上並不跟我講話，我不知道他要把我帶到什麼地方去。

『我們現在到那裏去？』我忍不住向老人發問道。

（未完）


多朗度　誠信貿易公司　加拿大

SINCERE TRADING CO.

143 Dundas St. W., EM-3-8144

本公司發行

發行煙草呂宋婷
選辦環球調味精
代理花生靚豈油

紙杯紙盒紙角　各種紙料齊備　多朗度誠信貿易公司

香江飯店新張廣告

Hong Kwong Chop Suey House

175 Dundas St. W.

TORONTO ONT.　EM 8-3361

本店唐餐館，開張在旦打，裝修時代化，華麗兼奇雅，菜色第一家，招呼妥當也，日夜不停假，外賣由電話，男女僑胞呀，請來幫襯吓

醫學博士　李均宜

196 Dundas St. W.

TORONTO, ONT.　電話 EM.89592

EM-3-2713　住家 RU.1-0079

△醫務所設在旦打街西一百九十六號

△診症時間　每日下午二時至六時　禮拜六日上午十時至下午零時　禮拜日兩點半至五點半

△如有急症　△隨時應命

[illegible]風濕骨痛[illegible]比[illegible]氏之止　風濕丸經收奇效本公司之丸專治各種風濕及骨痛惡症藥劑價春凡患風濕痛者購會卽試用免受痛苦爭復光顧無任歡迎　各藥材店均有發客

◎價目　大盒五元　小盒七毛九仙　中盒一元五毫

TEMPLETONS LTD
56 COLBORNE ST
TORONTO ONTARIO

GREAT WEST LIFE ASSURANCE CO.,

66 KING STREET WEST

TORONTO ONTARIO PHONE EM 8 8345

凡兒童年在十一歲以下者分期投保一千元，滿廿一歲時卽得五千元保險，本小利大，爲父母者千萬注意

成年人燕梳費多保費相宜，本公司賠償迅速，按保手續簡便，優值託辦無不歡迎　●人壽經理康錦[illegible]

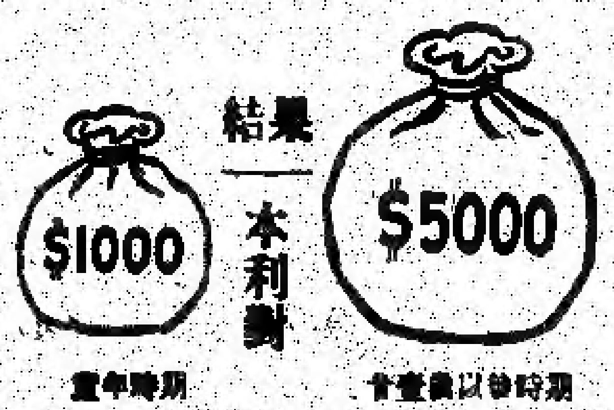


多朗度　生源昌公司

SANG YUEN CHONG CO.

PAGODA RESTAURANT

433 YONGE ST. PH. EM-4-5609

TORONTO ONT. CAN.

本公司發行零沽專理呂宋烟烟仔烟絲餐館用具各客光顧本埠由電話通知購貨立時送到　生源昌　鄭邦啓

中醫　關舜年　振華隆中藥房

JINE WAH LUNG

73 ALBERT ST.　TORONTO ONT.

★營業時間　由上午十一時至下午十時

加製蛤蚧大補茶　滋陰補腎大補茶　寧神定志壯血湯　婦科調經種子茶　生熟跌打風濕藥酒　特製脫肛痔瘡藥散　代刀痔瘡藥膏　續筋駁骨跌打丸　消腫去瘀跌打酒　立止血刀傷散　疏風清熱光明眼藥　關舜年謹啓

黃衛青辦事處

W. C. WONG

ROOM 1406　55 YORK STREET

TORONTO ONT.

電話　EM.8 4586

住宅電話　ST.8-8289

辦理　各保險，買賣屋宇，代辦各表格，生意館業，如蒙光顧，快捷妥當

多朗度　合心飯店　加拿大

HOP SAM

86 ELIZABETH ST.

TORONTO ONT.　EM 3-7994

本店餐廳從新裝修，趣時西化，悅目非常，對於烹調尤爲精良，大宴小酌取價從廉，諸君惠顧萬分歡迎　合心飯店主人啓

多朗度　萬國貿易有限公司　加拿大

荔園酒家

LICHEE GARDEN

118 ELIZABETH ST.　PHONE EM.8-9919 EM.-8 8444

MON KUO TRADING CO. LTD.

120 ELIZABETH STREET

TORONTO 2, ONTARIO CANADA

●地道藥材　油糖雜貨
●江西瓷器　牛莊綠豈
●男女拖鞋　四時瓜菜
●所有國貨　應有盡有
●僑胞光顧　旨在服務
●爲答盛意　額外克已
●代理全世界各航空機票
●代理美國總統輪船公司船票
●代理郵政滙兌工人市胆
◎目錄印便函索卽寄

正總理林善堂　副總理黃道循　司理林華令　黃昂璣　啓

滿城陳子雄事務所

HENRY G. CHAN

Chan Loan And Investment Reg'd

63 LAGAUCHETIERE ST. W. MONTREAL P. Q.

OFFICE TEL　UN-6 9262　UN-6 3113

接理　旅行手續　樓業買賣　移民入籍　大小事件　如蒙委託　竭誠服務　代理美國總統船位　辦公時間　下午貳時至八時

多朗度　利求公司　加拿大

LEE CUE COMPANY

119½ ELIZABETH ST. TORONTO ONT. EM.6-7030.

加東總代理　正氣香山[illegible]　馳名藥酒　揀手鮮菜荳　揀手牛莊綠豆　勝利興隅竹面　雪白塘糖　桂林踏頭　沙坪粉葛　南雄生元　價擬芋仔　△零沽批發▽　△厚禮歡迎▽　司理林華崧啓

滿地可　黃能謙旅行社　加拿大

W. Bruce Wong ★★★ Travel Agents

76 LAGAUCHETIERE STREET WEST.　MONTREAL, QUE.

加拿大太平洋航空公司　橫貫加拿大航空公司　美國總統[illegible]　[illegible]

僑興公司

QUE HING CO.

178 DUNDAS ST. PHONE [illegible]

TORONTO 2, ONT. CAN.

[illegible]